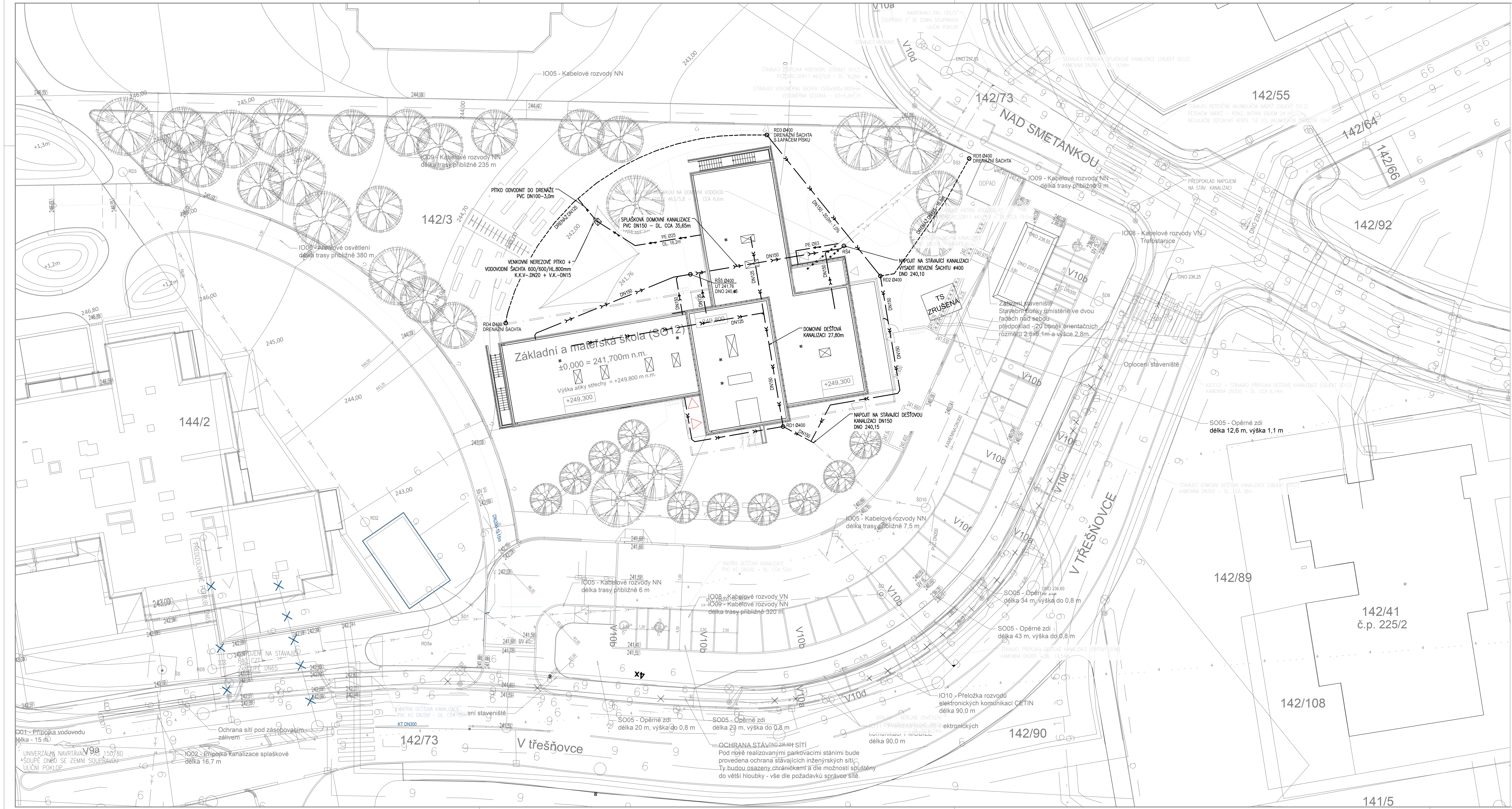

LEGENDA INŽENÝRSKÝCH SÍTÍ

STÁVAJÍCÍ INŽENÝRSKÉ SÍTĚ

- VODOVOD
- KANALIZACE SPLAŠKOVÁ
- KANALIZACE DEŠŤOVÁ
- HORKOVOD - CZT
- PLYNOVOD - STÁVAJÍCÍ TRASA
- PLYNOVOD - NOVÁ TRASA KOORDINOVANÁ AKCE MIMO ZÁMĚR
- NN
- VO
- DATOVÉ SÍTĚ (CETIN)
- DATOVÉ SÍTĚ (T-Mobile Czech Republic a.s.)
- MIKROVLNNÉ SPOJE (T-Mobile Czech Republic a.s.)
- MIKROVLNNÉ SPOJE (Vodafone Czech Republic a.s.)
- MIKROVLNNÉ SPOJE (České Radiokomunikace, a.s.)

NOVÉ ŘADY / PŘELOŽKY / PŘÍPOJKY
(PŘESNÁ SPECIFIKACE VIZ POPIS JEDNOTLIVÝCH INŽENÝRSKÝCH OBJEKTŮ)

- PŘÍPOJKA VODOVODU - IO01
- PŘÍPOJKA KANALIZACE SPLAŠKOVÉ - IO02
- DEŠŤOVÁ KANALIZACE - IO03
- ZPĚTNÉ VYUŽITÍ DEŠŤOVÝCH VOD AUTOM. ZÁVLAHA (UŽITKOVÁ VODA)
- PŘÍPOJKA HORKOVODU - CZT - IO04
- PŘÍPOJKA NN - IO05 - TRASA PŘED ZMĚNOU
- AREÁLOVÉ OSVĚTLENÍ - IO06
- PŘÍPOJKA ELEKTRONICKÝCH KOMUNIKACÍ (CETIN) - IO07.01
- PŘÍPOJKA ELEKTRONICKÝCH KOMUNIKACÍ (RYCHLÝ DRÁT S.R.O.) - IO07.02
- KABELOVÉ ROZVODY (TRASY) VN - IO08.01 TRASA PŘED ZMĚNOU
- DISTRIBUČNÍ TRAFOSTANICE - IO08.02
- KABELOVÉ ROZVODY (TRASY) NN - IO09
- PŘELOŽKA ROZVODŮ ELEKTRONICKÝCH KOMUNIKACÍ (CETIN) - IO10
- PŘELOŽKA ROZVODŮ ELEKTRONICKÝCH KOMUNIKACÍ (T-MOBILE) - IO11

OSTATNÍ

- NOVÝ HYDRANT - IO01
- DEŠŤOVÁ KANALIZACE - RUŠENÁ VYUŽITA PRO ODVODNĚNÍ STAVENIŠTĚ (IO03)
- VODOVOD - RUŠENÝ (IO01)
- OCHRANNÉ PÁSMO STÁVAJÍCÍ I NOVÉ INŽENÝRSKÉ SÍTĚ

NOVÉ ŘADY / PŘELOŽKY / PŘÍPOJKY - ZMĚNA VOLTCOM 08/2022

- KABELOVÉ ROZVODY VN - NOVĚ NAVRŽ. STAV
- KABELOVÉ ROZVODY NN - NOVĚ NAVRŽ. STAV
- NOVÁ DOMOVNÍ SPLAŠKOVÁ KANALIZACE
- NOVÁ DOMOVNÍ DEŠŤOVÁ KANALIZACE
- NOVÝ DOMOVNÍ VODOVOD

LEGENDA STAVEBNÍ ČÁSTI

- 10/1 KATASTR NEMOVITOSTÍ
- VYMEZENÁ PLOCHA ZÁMĚRU

(PŘESNÁ SPECIFIKACE VIZ POPIS JEDNOTLIVÝCH STAVEBNÍCH OBJEKTŮ)

- NOVÉ STAVEBNÍ OBJEKTY PŮDORYSNÁ STOPA 1NP
- NOVÉ STAVEBNÍ OBJEKTY PRŮMĚT VYŠŠÍCH PODLAŽÍ A STŘECHY / ATIK
- OPLOCENÍ POZEMKU V=1,8m, PRŮHLEDNÉ
- OPLOCENÍ POZEMKU V=1,2m, PRŮHLEDNÉ
- OPLOCENÍ POZEMKU ŽB STĚNY
- POŽÁRNÍ ODSTUPY
- ZÁBOR ÚZEMÍ

LEGENDA DOPRAVNÍHO ŘEŠENÍ

- VSTUPY DO OBJEKTU - HLAVNÍ
- VSTUPY DO OBJEKTU - VEDLEJŠÍ
- OBRUBY SILNIČNÍ - SNÍŽENÉ
- OBRUBY SILNIČNÍ - SNÍŽENÉ
- OBRUBY SILNIČNÍ - ZAPUŠTĚNÉ
- OBRUBY CHODNÍKOVÉ - ZAPUŠTĚNÉ
- OBRUBY CHODNÍKOVÉ - OCELOVÁ PÁSOVINA VYVÝŠENÝ +8cm
- OBRUBY CHODNÍKOVÉ - OCELOVÁ PÁSOVINA ZAPUŠTĚNÉ
- HMATOVÉ ZNAČENÍ PRO NEVIDOMÉ
- CHODNÍK DLAŽBA - SKLADBA S5
- ZELEŇ
- ŠTĚRKOVÝ TRÁVNÍK
- KAČÍREK frakce 32-125mm
- ŠTĚRK NA DĚTSKÉ HŘIŠTĚ frakce 4-8mm
- MLATOVÝ POVRCH SKLADBA S7

LEGENDA ZAMĚŘENÍ

- KOMUNIKACE / OBJEKTY STÁVAJÍCÍ
- 240.38 238,96 PŮVODNÍ TERÉN / NOVÝ TERÉN

Bpv Referenční ± 0,000 = 241,700 m n.m.

Revize	Popis	Kreslil	Datum
-	-	-	-

Generální projektant
Kaňka + Partners s.r.o.
IČO: 28200845
Adresa: Radlická 3301/68, 150 00 Praha 5
Datová schránka: rmc7yud
info@kankapartners.com
www.kankapartners.com

Zpracovatel části
Propi PROJEKČNÍ ATELIER
PUJMANOVÉ 1755/1, ŘÍČANY
TEL: +420 212242459
FAX: +420 212242459
GSM: +420 603461881
EMAIL: ATELIER@PROPI.CZ
URL: WWW.PROPI.CZ

Stavebník
Městská část Praha 9
IČO: 00063894, DIČ: CZ00063894
Sokolovská 14/324, 180 49 Praha 9 - Vysočany

Název stavby
ZŠ a MŠ Zelené město

Místo stavby
Adresa: Ul. V třešňovce, 190 00 Praha 9
Katastrální území: Hrdlořezy [731765]
Obec: Praha [554782]

Stavební objekty
-

Datum	11 - 2024	Stupeň	DPS
Formát	8 A4	Měřítko	1:200
Kreslil	Martin Kreč	Kontroloval	Ing. Petr Štěpánek

Část
Dokumentace objektů
Zdravotně technické instalace

Výkres
Situace

Označení výkresu		Číslo výkresu	Revize
D.1.4.g	ZTI	01	-
Kód části	Profese	© Kaňka + Partners s.r.o.	